REGIONE PUGLIA
COMUNE DI SÀTATÈ (TA)

ACCORDO DI PROGRAMMA PER UN INSEDIAMENTO TURISTICO ALBERGHIERO AD ACCETTA GRANDE - STATTE (TARANTO)

KIKAU

COMMITTENTE	KIKAU - Lettere e culture S.p.A.
PROGETTO ARCHITETTONICO	arch. GIOVANNI VINCENTI arch. GIOVANNI VINCENTI
CONSULENTE PER IL PAESAGGIO	RIZZA & PICCATTI Srl dott. Donato Sabato
CONSULENTE PER LE URBANIZZAZIONI	ing. Michele Lisanti
CONSULENTE PER LE STRUTTURE	STUDIO TECNICO Dott. ingegneri G. Gianfranco e L. Mario E. Schiavoni
CONSULENTE PER LA SICUREZZA	ing. Gerardo Verolla
COLLABORAZIONI	G. Andrea Ivone, N. Fabio Ing. A. Sicure
DIREZIONE DEI LAVORI	arch. Gianfranco Lomonaco arch. Giovanni Vincenti

ELAB.
DA.0.1.0

DEFINIZIONE ARCHITETTONICA - Planovolumetria generale dell'intervento con sezione-profilo longitudinale A-A

ACCORDO DI PROGRAMMA	PRELIMINARE	DEFINITIVO	ESECUTIVO
RELAZIONE GENERALE			
Tutti i diritti riservati ai sensi della legge 633/41 e del codice civile	SCALA:	DATA:	COORDINAMENTO:
	1:1000	Giugno 2009	
CODICE ELABORATO:	CODICE PROGETTO:	REV.	FASE:
DA.0.1.0	0.1	00	0

GIOVANNI VINCENTI - GIANCARLO CAVALLERA
ARCHITETTI ASSOCIATI
Corso Cavour, 2 - 74123 TARANTO - tel. 099 4526666
Via Ugo Foscolo, 4 - 20145 MILANO - tel. 02 4816911
e-mail: vincenti@tiscali.it

DEFINIZIONE ARCHITETTONICA - Planovolumetria generale dell'intervento con sezione-profilo longitudinale A-A

Planovolumetria - scala 1:1000

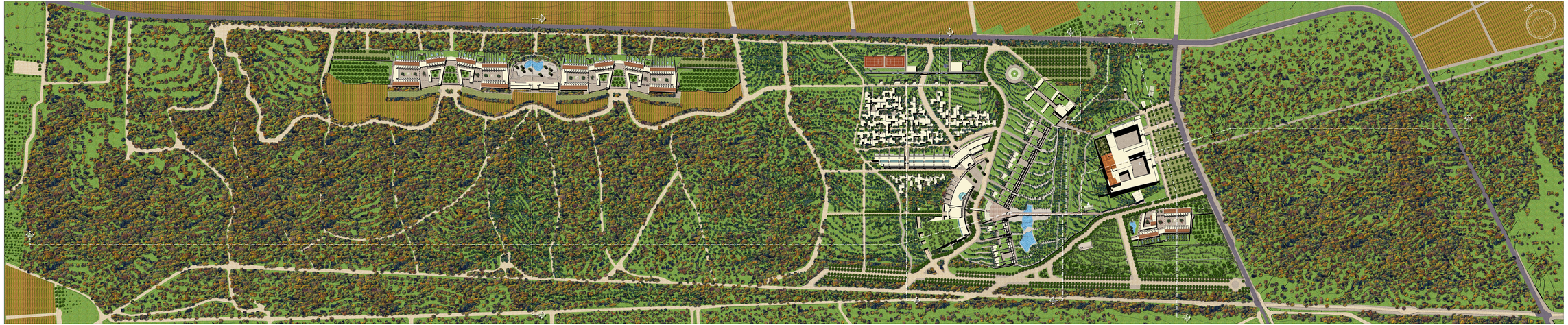
A
A
A