Legenda

- Area di conferimento iniziale
- Stoccaggio materie prime secondarie pronte per la vendita
- Aree di lavorazione
- Zona edificata
- Settore adibito allo stoccaggio dei rifiuti
- Indicazione dei codici CER
- Viabilità interna di servizio
- New jersey

COMUNE DI LATERZA
PROVINCIA DI TARANTO

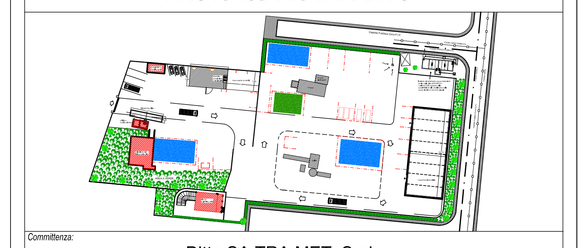

Committenza:

Ditta SA.TRA.MET. S.r.l.

Oggetto:

Valutazione d'Impatto ambientale ai sensi della L.R. n. 11 del 2001 e ss.mm.ii. e del D.Lgs. 152/06 e ss.mm.ii.

Impianto esistente di stoccaggio e trattamento di rifiuti speciali ferrosi e non ferrosi, nonché di altri rifiuti non pericolosi

Elaborato:

TAV. 3 - Planimetria aree di stoccaggio con codici CER

Codice elaborato:	Scala:	Nr. progressivo:
AT1008 H AMB05 PL01 A0	1:200	2.5

Emissione documento:

Marzo 2011

Rev	Data	Descrizione
A		
B		
C		
D		

Visto il Direttore Tecnico:
Dott. Ing. Carmelo DELLISANTI
Ord. Ing. TARANTO n. 1472

Progettazione:
Dott. Ing. Carmelo DELLISANTI
Ord. Ing. TARANTO n. 1472

Proprietà:
Ditta SA.TRA.MET. S.r.l.

SERVIZI TECNICI:
PROMED engineering
Progettazione e Servizi Tecnici Integrati - Ambiente & Territorio
Piazza Pertini n.15
Centro direzionale Mar Piccolo - 74100 TARANTO
Tel. 099 4731158 - Fax: 099 4722991
E-mail: info@promedengineering.com