IRIGOM S.r.l.	PLANIMETRIA GENERALE

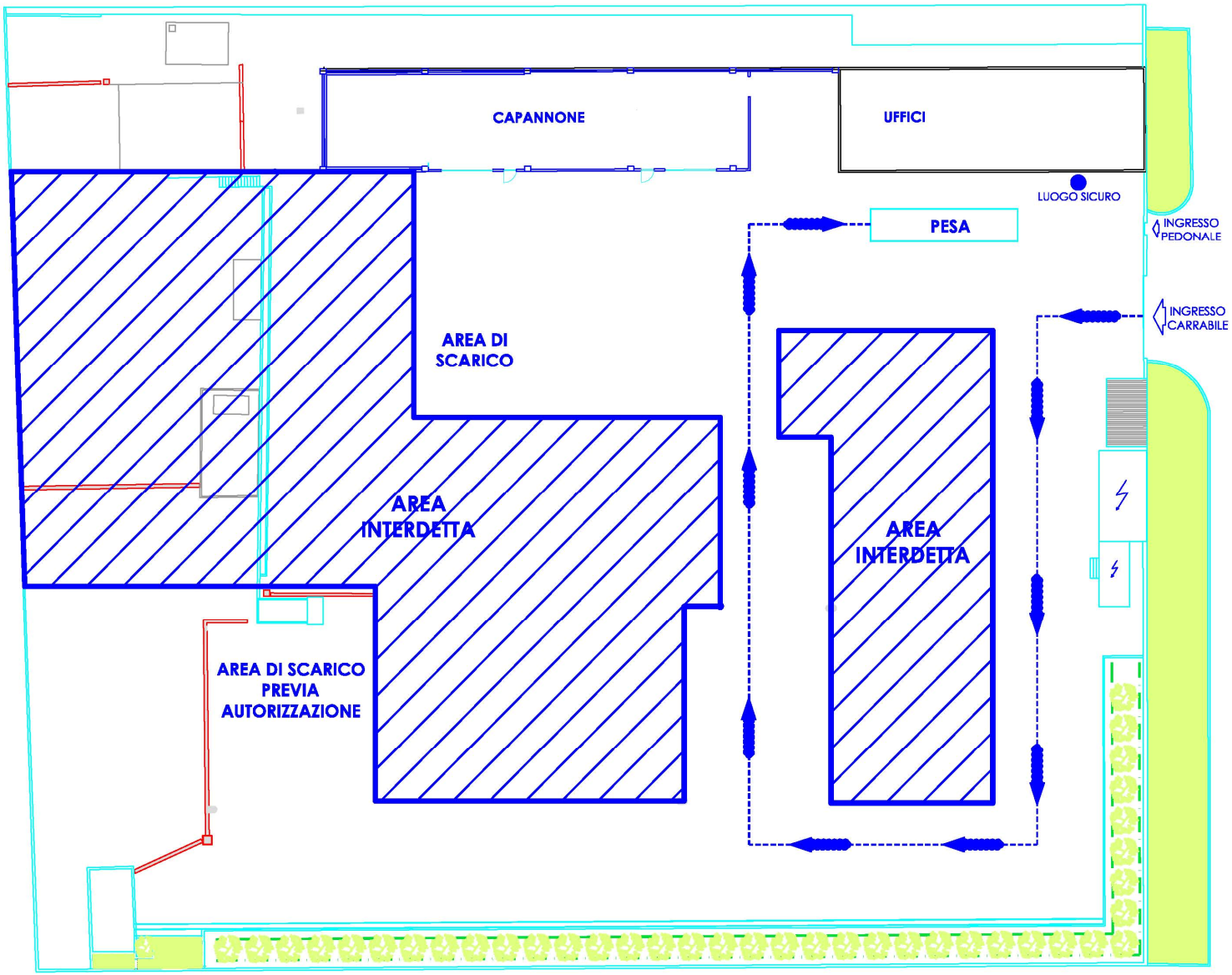

NORME DI COMPORTAMENTO

Durante la permanenza all'interno della Irigom, attenersi alle seguenti regole:

- Esporre il proprio cartellino identificativo, riportante il proprio nome e l'azienda di appartenenza;
- Seguire le indicazioni del referente della Irigom e seguire i percorsi tracciati sulla planimetria;
- Con i mezzi, all'interno dell'impianto procedere a passo d'uomo, con la massima cautela, dando la precedenza ai pedoni e alle macchine operatrici della Irigom;
- Eseguire le manovre e le operazioni con la massima cautela, e solo in caso non ci siano persone o macchine operatrici in azione nelle vicinanze;
- Non accedere alle aree di lavoro, né camminare e né sostare nell'impianto, ma solo sul proprio mezzo, senza arrecare disturbo allo svolgimento delle attività lavorative;
- Non lasciare mai incustodito il proprio mezzo;
- Indossare, ove previsto, i propri dispositivi di protezione individuale;
- Seguire le operazioni di propria pertinenza con la massima attenzione, vigilando sul carico e lo scarico, che sono attività di propria responsabilità;
- Non toccare manufatti, attrezzature e prodotti o rifiuti senza specifica autorizzazione;
- Non fumare all'interno dell'impianto;
- Non realizzare riprese video o fotografiche;
- In caso di attesa prevista superiore al minuto, spegnere l'automezzo;
- In caso di sversamenti accidentali di olio o gasolio, avvertire immediatamente il referente della Irigom e seguire le sue indicazioni per evitare contaminazioni;
- Rispettare la raccolta differenziata;
- Utilizzare i servizi della Irigom, mantenendo il giusto decoro.

IN CASO DI EMERGENZA

Qualora si verifichi una situazione di emergenza i presenti devono:

- Abbandonare i luoghi ordinatamente e senza indugi, seguendo la segnaletica di esodo e le eventuali indicazioni dei lavoratori addetti alle emergenze;
- Se possibile, interrompere l'alimentazione e spegnere attrezzature e mezzi;
- Raggiungere l'area identificata come PUNTO DI RITROVO e attendere istruzioni.

Chiunque rilevi un principio di incendio deve tempestivamente avvertire un responsabile della Irigom o telefonare ai numeri:

Vigili del Fuoco	115 o 099/7766111
Pronto Soccorso	118
Ospedale di Massafra	099/8850617
Ospedale Nord	099/4722155
Carabinieri	112 o 099/8830500
Polizia di Stato	113

CHIAMATA DI EMERGENZA

Comunicare:

- Le proprie generalità e dell'azienda;
- Indirizzo dell'azienda (Irigom Srl - S.S. Appia km 636+700, Massafra);
- Tipo di incendio (piccolo, medio, grande);
- Materiale che brucia;
- Presenza di persone in pericolo;
- Presenza di persone bisognose di soccorso sanitario.

Irigom
INDUSTRIA RICICLAGGIO GOMMA
www.irigom.it

IRIGOM S.r.l.

Recupero/Riciclaggio Pneumatici Fuori Uso (PFU)
S.S. Appia km 636+700 – 74016 Massafra (TA)
Tel: +39 099 8805130; Fax: +39 099 6614013
Web: www.irigom.it; E-mail: irigom@irigom.it
P.IVA 01808530743

IRIGOM S.R.L. - INFORMAZIONI DI PREVENZIONE E PROTEZIONE