C.I.S.A. spa - IMPIANTO per la PRODUZIONE di COMBUSTIBILI SOLIDI SECONDARI

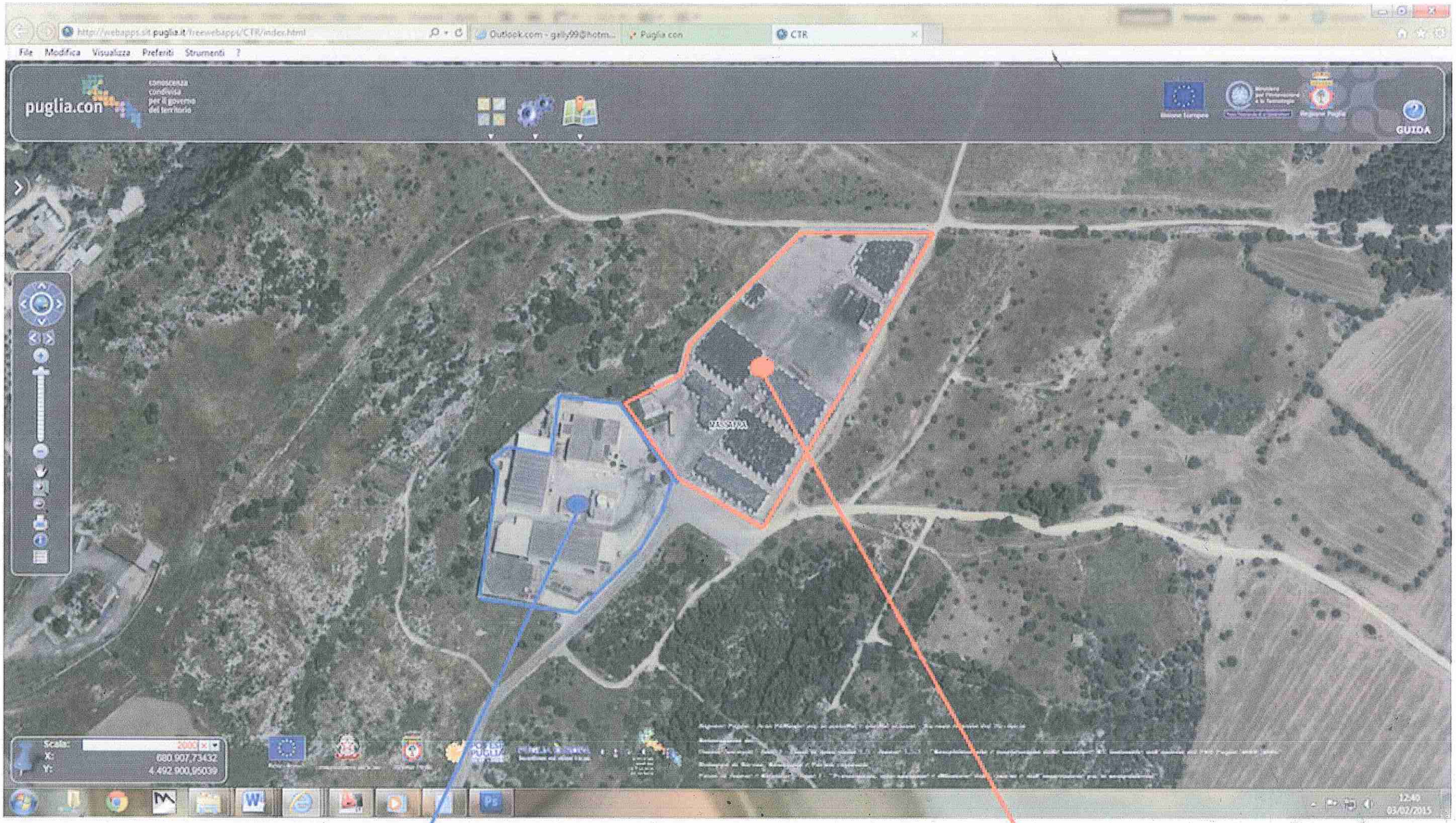

Attività : R3 - R13

Attività : R13 - D15