U.T.C. - Componenti botanico - vegetazionali

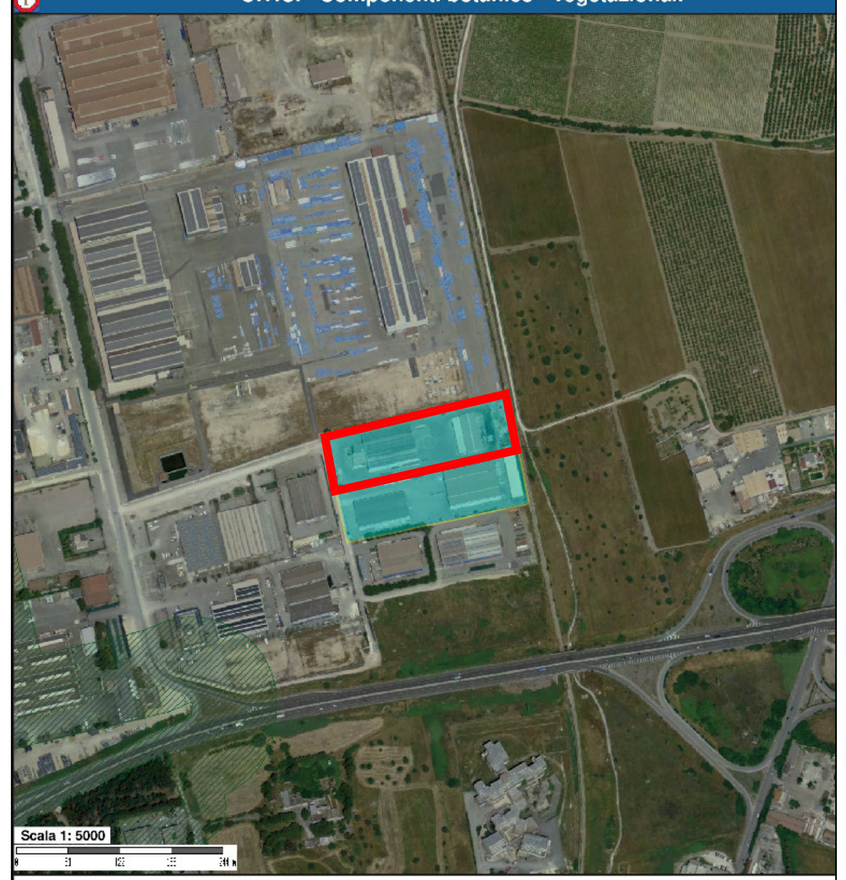

Componenti botanico-vegetazionali

- UCP - Aree umide
- UCP - Prati e pascoli naturali
- UCP - Formazioni arbustive in evoluzione nat.
- UCP - Aree di rispetto dei boschi

Dati amministrativi

- Limiti Provinciali

U.T.C. - Componenti culturali e insediative

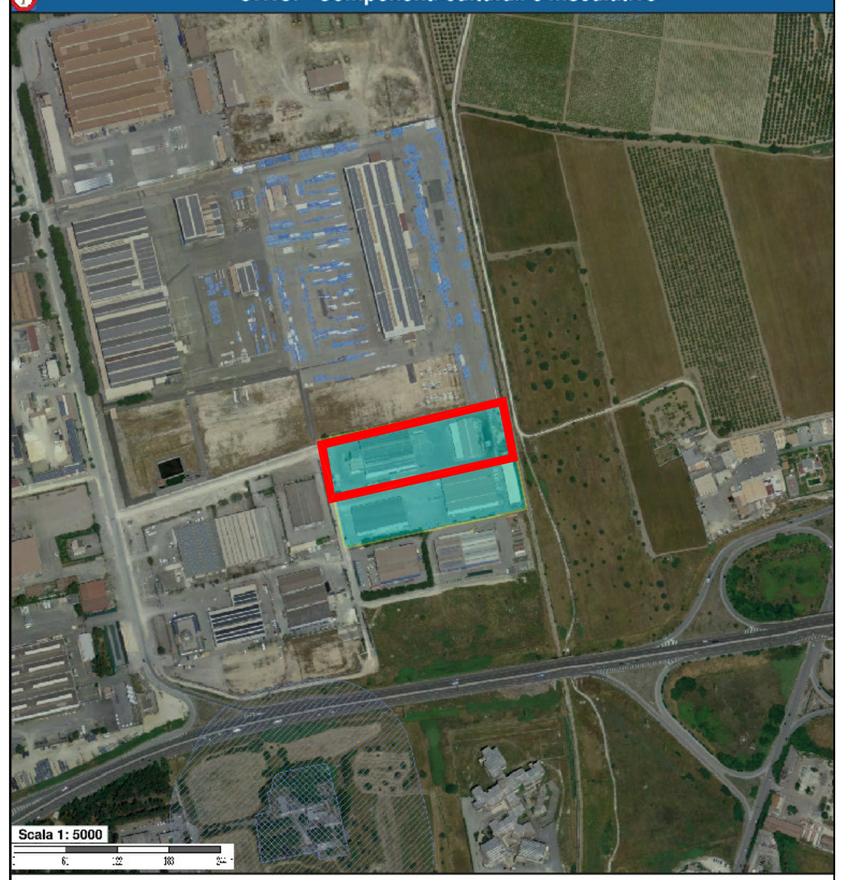

Componenti culturali e insediative

- UCP - Città Consolidata
- UCP - Testimonianze stratificazione insediativa (Siti storico-culturali)
- UCP - Testimonianze stratificazione insediativa (rete tratturi)
- UCP - Testimonianze stratificazione insediativa (rischio archeologico)
- UCP - Area di rispetto delle comp. cult. e insediative (siti storico-cult.)
- UCP - Area di rispetto delle comp. cult. e insediativ (siti archeol.)
- UCP - Area di rispetto delle comp. cult. e insediativ (rete tratturi)
- UCP - Paesaggi rurali

Dati amministrativi

- Limiti Provinciali

U.T.C. - Componenti geomorfologiche

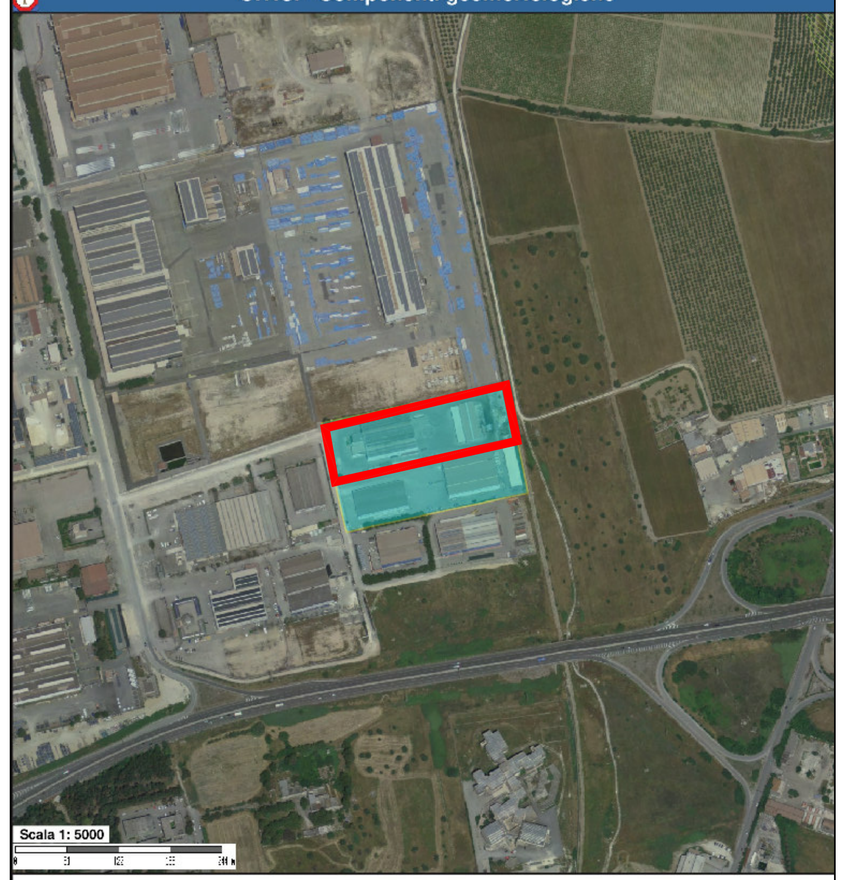

Componenti geomorfologiche

- UCP - Versanti
- UCP - Lame e gravine
- UCP - Doline
- UCP - Grotte
- UCP - Geositi
- UCP - Inghiottitoi
- UCP - Cordoni dunari

U.T.C. - Componenti idrologiche

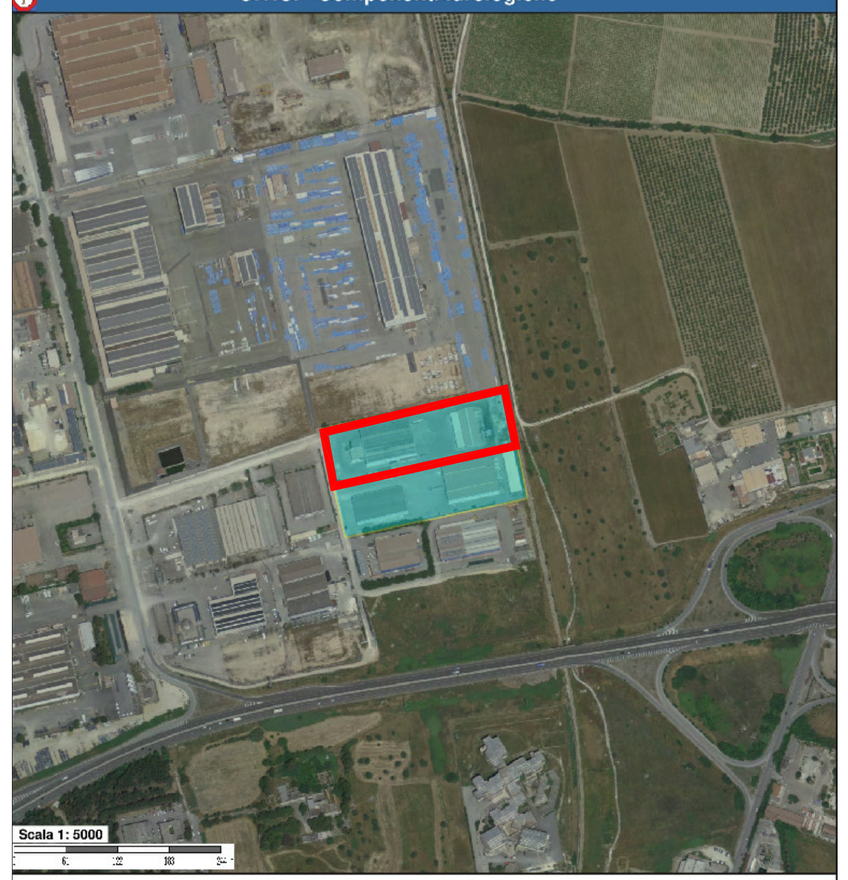

Componenti idrologiche

- UCP - Sorgenti
- UCP - Reticolo idrografico di connessione della R.E.R.
- UCP - vincolo idrogeologico

Dati amministrativi

- Limiti Provinciali

U.T.C. - Componenti valori percettivi

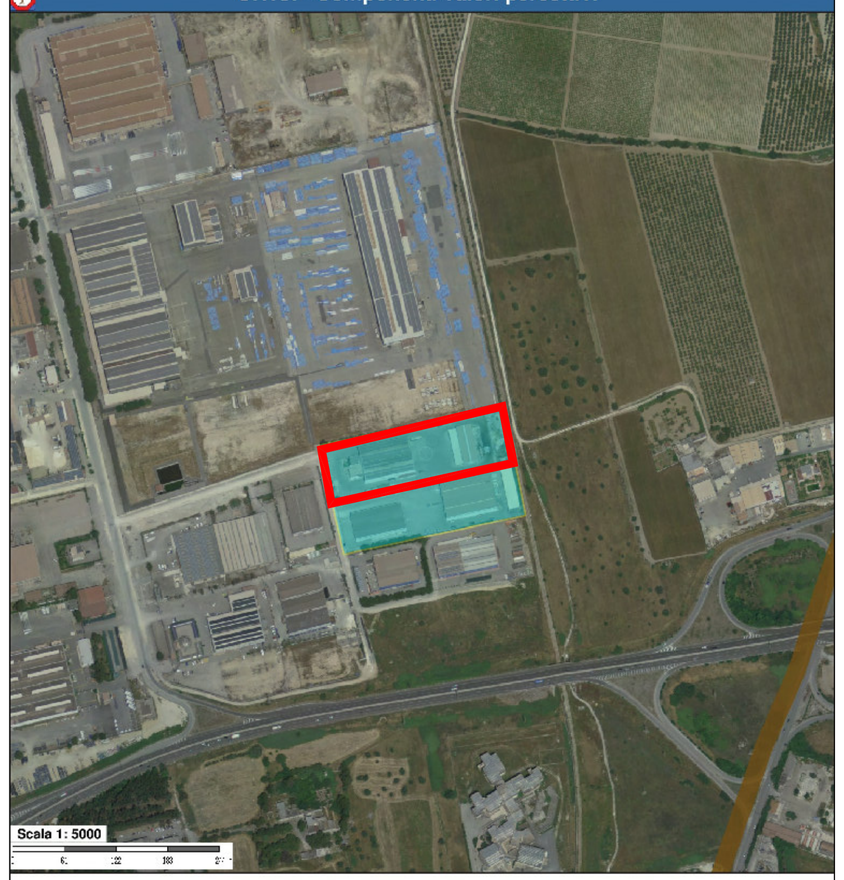

Componenti dei valori percettivi

- UCP - Strade a valenza paesaggistica
- UCP - Strade panoramiche
- UCP - Luoghi panoramici
- UCP - Coni visuali

Dati amministrativi

- Limiti Provinciali

Beni Paesaggistici - Componenti idrologiche

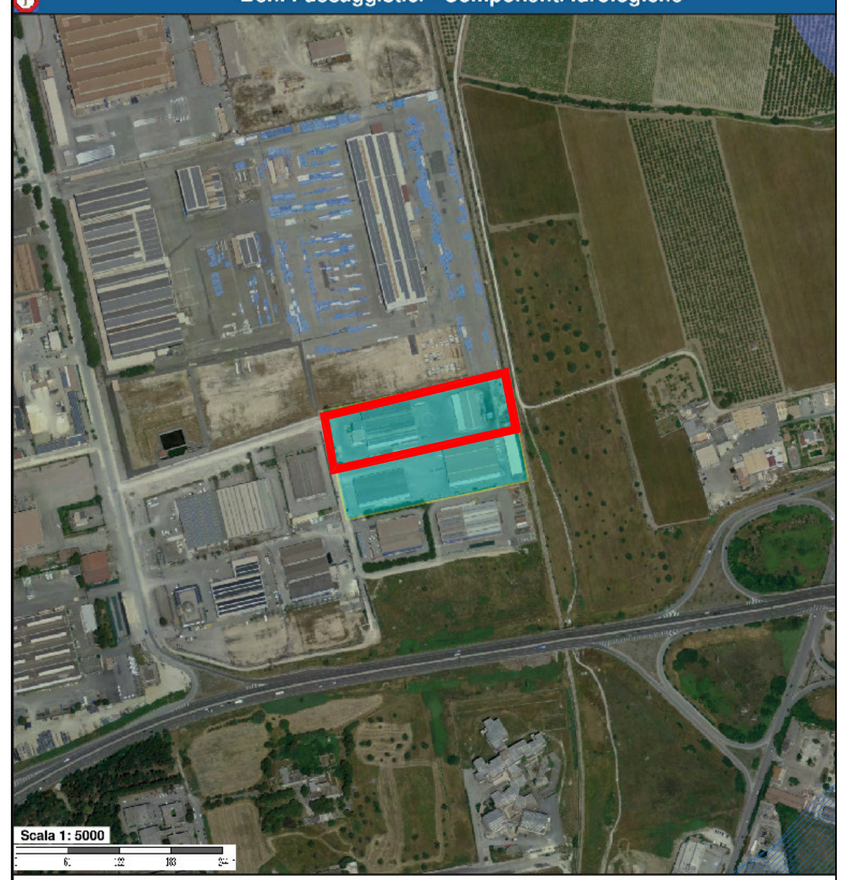

Componenti idrologiche

- BP - Territori costieri
- BP - Territori contermini ai laghi
- BP - Acque pubbliche

Dati amministrativi

- Limiti Provinciali

Beni Paesaggistici - Componenti aree protette

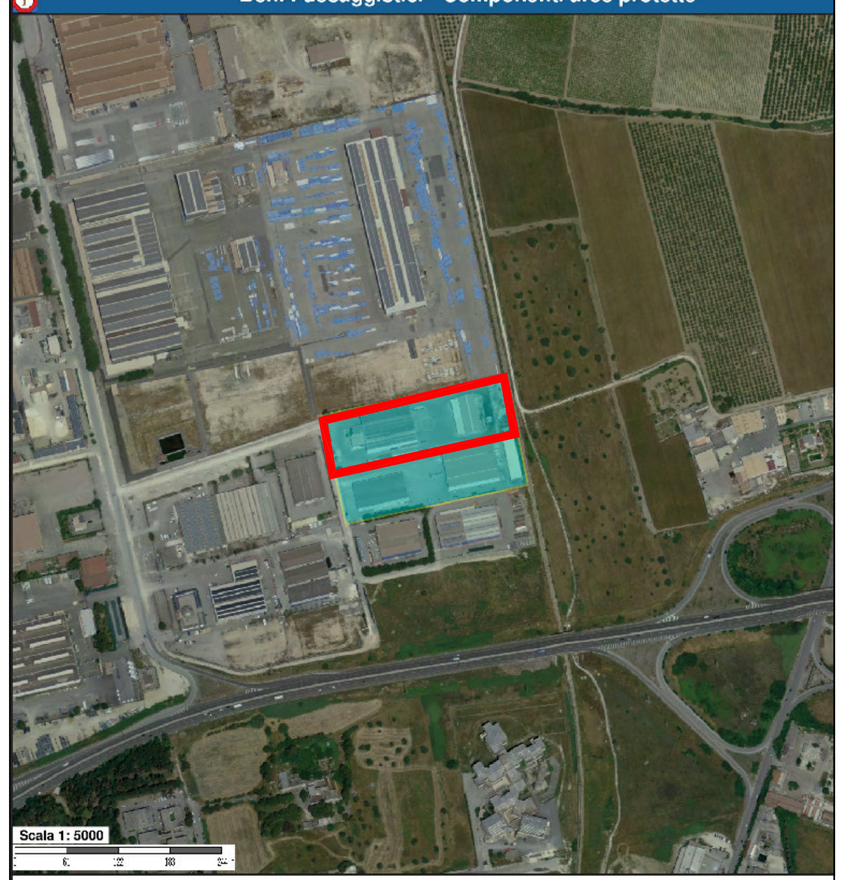

Componenti delle aree protette e dei siti naturalistici

BP - Parchi e riserve

- Area e riserve naturali marine
- Parchi e riserve nat. regionali
- Parchi nazionali e riserve nat. statali

Dati amministrativi

- Limiti Provinciali

Beni Paesaggistici - Componenti botanico vegetazionali

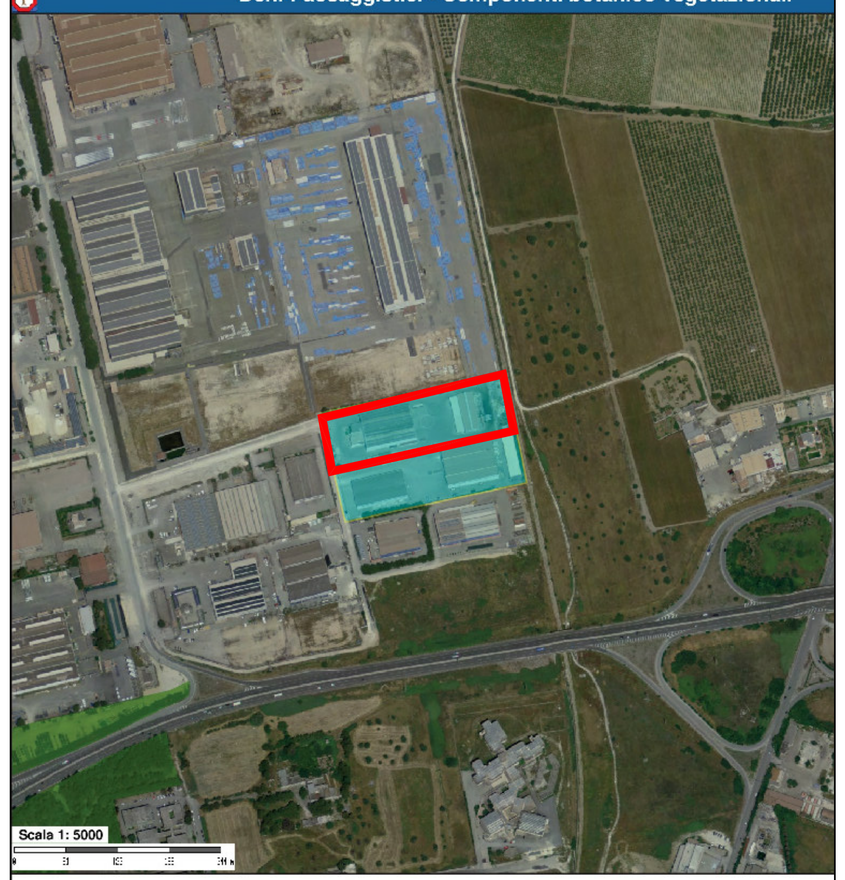

Componenti botanico-vegetazionali

- BP - Boschi
- BP - Zone umide Ramsar

Dati amministrativi

- Limiti Provinciali

Beni Paesaggistici - Componenti culturali e insediative

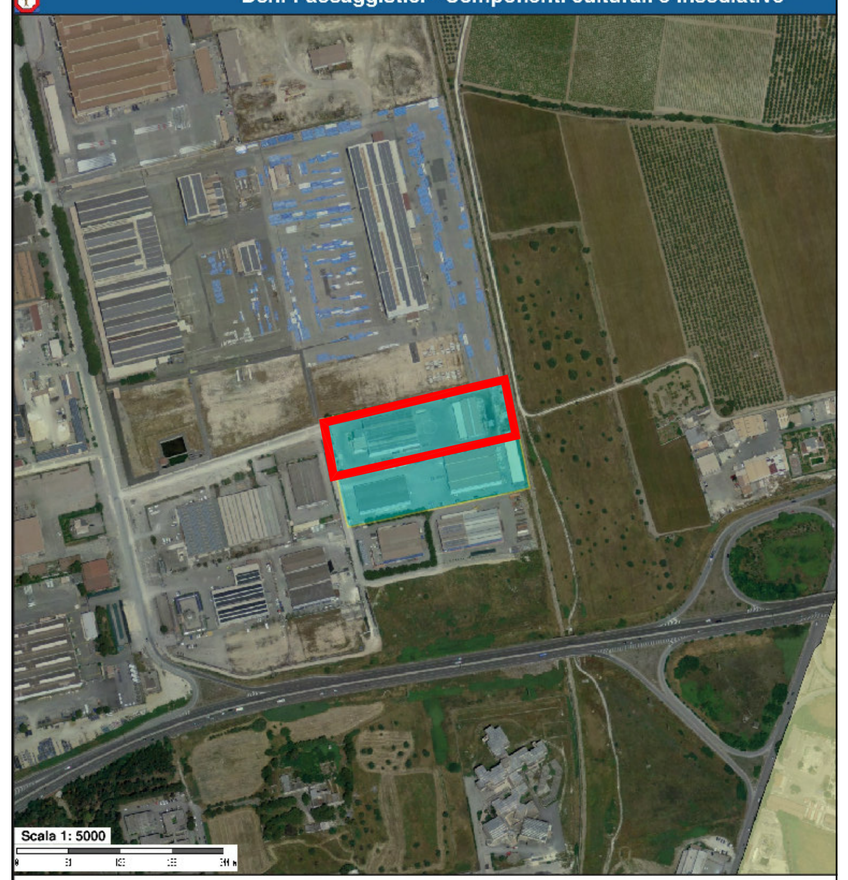

Componenti culturali e insediative

- BP - Immobili e aree di notevole interesse pubblico
- BP - Zone gravate da usi civici (validate)
- BP - Zone gravate da usi civici
- BP - Zone di interesse archeologico

Dati amministrativi

- Limiti Provinciali

COMUNE DI TARANTO

provincia di taranto

Comunicazione di modifiche non sostanziali all'impianto giù autorizzato con Autorizzazione Unica n. 11 del 27.01.2012 ai sensi dell'art. 208 del D.Lgs 152/2006

elaborato n°	zona urbanistica	scala di rappresentazione	Ubicazione
03	C7	1:5000	Via Di Giorgio Martini n. 8

titolo elaborato

Stralci P.P.T.R.

Committente

CMI SUD SRL
nella persone dell'amministratore unico
Sig. Camillo D'Ippolito

Visto di approvazione

tecnico progettista

ingegnere Giuseppe SPAGNULO
certificatore di sostenibilità ambientale degli edifici
ai sensi della D.G.R. puglia n. 2751 del 14/12/2012

studio tecnico Via Pinerolo S/D - 74012 Crispiano (TA) - fcl.fbx
DPR 81/4179 - email: giuseppespagnulo@libero.it -
giuseppe.spagnulo@studio64.it - giuseppe.spagnulo2@egpec.eu

Documento firmato da:
SPAGNULO GIUSEPPE
17/12/2016
14:00:00 CET

data	revisione	nome file d'archivio
DICEMBRE 2016	00	Tav_03_stralcipttr

questo studio tecnico utilizza programmi CADX con licenze permanenti

a norma di legge il presente elaborato non potrà essere riprodotto, ne consegnato a terzi, ne utilizzato per scopi diversi da quello di destinazione, senza l'autorizzazione scritta di questo studio tecnico che ne detiene la proprietà.